TEXTO DE MARKÉTA ŠPAČKOVÁ & IRENA KOCÍ
ILUSTRACIONES DE JANA K. KUDRNOVÁ

ANIMALES SALVAJES DEL MUNDO INVERNAL

albatros

PATAS DE OSO

PATAS DE LEOPARDO DE LAS NIEVES

ANIMALES SALVAJES DEL MUNDO INVERNAL

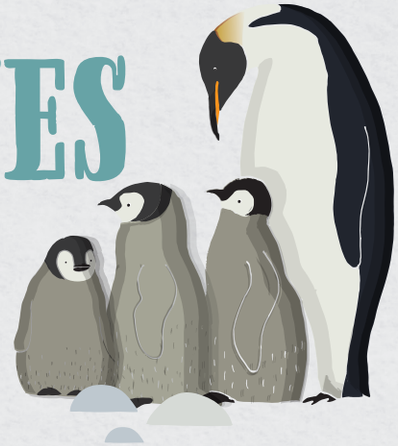

HUELLAS DE PERDIZ

MARKÉTA ŠPAČKOVÁ & IRENA KOCÍ
JANA K. KUDRNOVÁ

HUELLAS DE PINGÜINO

CASCO DE CIERVO

ALBATROS

GALLO LIRA

Cuando pequeños caracoles, lombrices, larvas de hormigas y escarabajos se esconden durante el invierno en las profundidades de la tierra, los gallos cambian su dieta. Se contentan con frutos del bosque y semillas. Durante el período más frío del año, esperan enterrados bajo un montón de nieve para evitar gastos innecesarios de energía. Tan pronto como se calienta un poco la tierra, se mueven. ¿Sabes a dónde? ¡A las ramas extendidas de los abedules por supuesto! Se posan juntos y picotean aquí y allá los cogollos. Con la llegada de la primavera, surge su momento más importante, la llamada del apareamiento. Los machos se visten de gala en febrero entre silbidos, burbujeos y agitación antes de pelearse entre sí antes del amanecer.

EURASIA ★ TIENE SU NIDO SOBRE EL SUELO

GRAN CARPINTERO MANCHADO

Este mirón blanquinegro con un copete rojo es particularmente aficionado a comer gusanos, escarabajos escondidos en verano. ¿Pero cuando todos se esconden del frío y ni siquiera hay bellotas o nueces perdidas de ardillas debajo la nieve qué hacer? ¡Hay todavía suficientes coníferas y semillas en los pinos! El gran pájaro carpintero manchado y sus parientes más pequeños son expertos en coníferas... Cuando necesita quitarle las escamas a esta, la acuñan en una grieta o en un tocón de un árbol caído. Al atascarla, su pico extrae la semilla tan fácil como entrar a una tienda de golosinas. No siempre tienen esta dieta por supuesto, tan pronto como la primavera llega, el pájaro carpintero tamborilea de nuevo los árboles en busca de gusanos y escarabajos, atrayendo a las hembras y alejando a sus rivales.

EURASIA APARTE DE ISLANDIA ★ PONE 4–7 HUEVOS

PINGÜINO EMPERADOR

¿Sabías que es la única ave que nunca pone un pie en tierra firme ya que en todas partes de la Antártida, donde vive, hay sólo agua y hielo? ¿Y sabías que son los machos quienes cuidan de los huevos hasta que las hembras regresan de cazar? El macho lo calienta en un bolsillo diseñado para guardarlo y calentarlo. ¡Afuera puede hacer – 40 Cº! Este trabajo es exigente, por lo que no es sorprendente que el macho pierda algo de peso. Cuando crecen, hasta tienen guarderías. Un adulto los cuida mientras que el resto de los adultos se dirige al mar para cazar. Durante las ventiscas y heladas todos se acurrucan entre sí, para estar lo más calientes posibles. ¡Como el medio es el lugar más caliente, se lo alternan regularmente, así todos pueden tener un poco de calor!

ANTÁRTICA E ISLAS CIRCUNDANTES ★ AMA EL PESCADO Y LA SEPIA

GRAN CARBONERO

Viven en toda Europa y migran desde las partes más frías a regiones más cálidas o templadas cuando llega el invierno. Vuelan en grandes bandadas junto con sus primos, los carboneros azules eurasiáticos o de pantano. ¡Hay de que haya semillas de girasol en su camino: estarán inmediatamente en todas partes! Los grandes carboneros son conscientes de que el invierno es mejor con buena compañía por eso, de vez en cuando, se ve entre ellos a un pequeño pájaro con un vientre naranja y una franja negra en sus ojos, el trepador. Sin duda los más recursivos en momentos de necesidad son los grandes carboneros ingleses... hasta hacen agujeros en las botellas de leche con sus pequeños picos y lamen con sus lengüitas... qué rico, ¿no?

A TRAVÉS DE EUROPA ★ EL CARBONERO EUROPEO MÁS GRANDE

1 CIERVO
Habita en los bosques de Europa, Asia y Norteamérica e incluso en el norte de África. Los machos se mudan a las Tierras de los Andes en el invierno, donde esperan que llegue la primavera en grandes manadas.

2 JABALÍ SALVAJE
Han conquistado todos los continentes, con la excepción de la Antártida, por supuesto. Buscan bosques y dispensadores de heno en el invierno y regresan a campos abiertos como maizales antes del verano.

3 ALCE
Vaga por los bosques y humedales de Europa, Asia y Norteamérica. Sin embargo, el alce norteamericano es más grande que sus parientes en Asia y Europa y también tiene astas un poco diferentes.

4 BUEY ALMIZCLERO
Este gigante cornudo se puede encontrar en Alaska, Groenlandia y en la Península de Taimyr en Rusia. Vive en manadas más pequeñas en el verano, ¡pero se reúne en grupos más grandes de hasta 100 en el invierno!

5 PUERCOESPÍN NORTEAMERICANO
Vive en los bosques de Norteamérica en el cinturón que va desde Alaska hasta el norte de México. Cada puercoespín tiene un territorio bastante pequeño que generalmente no abandona manteniendo siempre las mismas rutas.

6 LINCE DEL CANADÁ
Norteamérica es su casa. Le gusta cazar liebres americanas, su presa favorita, en los bosques profundos de Canadá y en las planicies nevadas de Alaska.

7 GRAN CARPINTERO MANCHADO
Anida en toda Europa, excepto Irlanda e Islandia, así como en el cinturón que va desde Asia hasta Kamchatka. Habita en todas partes, siempre y cuando haya suficientes árboles viejos.

8 GALLO LIRA
Vive en Escandinavia, en Siberia y en las zonas montañosas de Europa Central. Hacia el final del verano, los gallos macho y hembra se van por caminos diferentes y se rencuentran en el otoño.

9 GRAN CARBONERO
Viven en toda Europa. Al igual que otras especies de carboneros, anidan en los huecos de los árboles y cuando ya no hay cupo alguno, incluso hacen sus nidos en baldes rotos o en un buzón.

10 PINGÜINO EMPERADOR
Se siente como en casa en los campos de hielo de la Antártida y las islas circundantes. Aunque es más rápido en el agua, anida en arrecifes de hielo, a menudo a docenas de kilómetros del mar.

11 ARDILLA ROJA
Vive en los bosques y parques de Europa y Asia. Pueden tener grandes espacios para vivir, pero los parques también tienen suficiente espacio para ellas.

12 TOPO
Es posible que te lo encuentres en las praderas, campos y jardines de toda Europa y Asia. El topo es muy educado, permanece dentro de su propio territorio y no cruza las fronteras de sus vecinos.

13 NUTRIA PALEÁRTICA
Vive en toda Europa, en el norte de África y en gran parte de Asia. Tiende a quedarse en aguas corredizas, teniendo incluso su madriguera a menudo debajo de las raíces de los árboles cercanos a las orillas.

14 LUCIO EUROPEO
Es el pez depredador más conocido de Europa. Sin embrago, también vive en Asia y Norteamérica. ¡Su cuerpo se parece a un torpedo con muchísimos dientes listo para atrapar presas!

15 LOBO ÁRTICO
Vive en la inhóspita tundra del norte de Canadá y en el norte de Groenlandia. Cuando no hay alimento suficiente, incluso atacan a solitarios bueyes almizcleros en manada.

16 ZORRO ÁRTICO
Vive en áreas inhóspitas de la tundra ártica desde Alaska hasta Groenlandia hasta el norte de Siberia. Allí cómo es tan difícil sobrevivir, a menudo siguen a los osos polares esperando los restos de lo que cazan.

17 ARMIÑO
Se mimetiza con la nieve del invierno en Europa, Asia y Norteamérica. Cuando necesita descansar, se esconde en los huecos de un árbol o en una madriguera abandonada.

18 LIEBRE ÁRTICA
Salta a través de las llanuras de Groenlandia y el norte de Canadá. Cuando una tormenta de nieve la sorprende, la liebre cava una madriguera donde esté. ¡Qué suerte cuando hay más de una y pueden hacer una pequeña maraña de calor!

19 PERDIZ ESCANDINAVA
Hace su nido en abedules y otros árboles del bosque de la tundra en el norte de Eurasia, en Alaska y en el norte de Canadá. Espera el invierno en bandadas que se dispersan al iniciarse la primavera para buscar pareja y aparearse.

20 BÚHO DE LAS NIEVES
Anida en la tundra de Eurasia, en el norte de Canadá y en Groenlandia. Una grieta poco profunda en el suelo le sirve como nido. La cantidad de huevos depende de la cantidad de leminos que haya en el lugar: a mayor cantidad de leminos mayor cantidad de polluelos.

21 OSO POLAR
Vive en témpanos flotantes en el Océano Ártico y en sus partes más septentrionales. Aquí recorre su territorio y persigue su alimento principal, las focas. A menudo los zorros árticos vagan detrás de ellos esperando que les den un poco de comida.

22 LEOPARDO DE LAS NIEVES
Este elegante depredador se siente como en casa en las montañas de Asia Central. Aquí deambula por praderas y llanuras rocosas a grandes alturas. Se sienta y espera a que las ovejas y las cabras de la montaña vengan a pastar para atacarlas desde las alturas.

23 FOCA PÍA
Vive en el hielo flotante del Atlántico Norte y el Océano Ártico. Nadan juntas en grupos ruidosos. Salen a la superficie y saltan del agua como delfines.

24 BELUGA
Esta belleza blanca suele nadar a lo largo de las aguas costeras de los mares y el océano ártico. Se abre camino en aguas fangosas y como un murciélago, durante las largas noches del norte, se guía por medio de la ecolocación.

¿En qué área viven los animales?
¡Sigue el color de cada número!

LA ROPA DE LOS ANIMALES EN INVIERNO

Los animales que viven en inhóspitos e infinitos paisajes de nieve y hielo, que hay veces llegan hasta el horizonte, donde el sol aparece solo durante unas pocas horas seguidas de largas noches polares, deben adaptarse. Es una cuestión de supervivencia. ¿No sabes cómo lo hacen? Por ejemplo, cambiando su abrigo de verano por uno de invierno mucho más cálido y cambiando de color cuando se acerca la época fría del año. ¿Y por qué lo hacen? ¡Para estar bien camuflados, por supuesto, en las blancas llanuras!

Las liebres y las perdices son capaces de camuflarse con la nieve, siendo solo visibles debido a los extremos oscuros de sus orejas y plumas. Los zorros, los lobos y los armiños también saben cómo hacerlo. Los depredadores adultos transmiten esta información a sus hijos de generación en generación: la madre naturaleza les proporcionó, al igual que sus presas, un abrigo blanco para el invierno. A todos les dio la misma ventaja, la misma oportunidad de camuflaje, porque aquí rige el principio de que sólo los más inteligentes sobreviven.

Pero ¿qué pasa con el oso polar, la beluga y el búho nival? ¡Son blancos durante todo el año! Los osos no tienen que camuflarse. Dime, ¿quién intentaría desafiar a este gigante? Sin embrago, para los búhos es importante ser discretos para poder cazar, en particular en el momento del año cuando la comida escasea. En verano, no importa mucho camuflarse ya que los leminos y las liebres se pueden cazar fácilmente incluso durante el día. La beluga, por su lado, nada tranquilamente a través del agua fría de los mares árticos, donde hay más que suficientes témpanos de hielo tanto en invierno como en verano. Mira hacia abajo... ¿es un pedazo de hielo o una beluga? Quién sabe ...

ZORRO ÁRTICO

Es el único zorro en el mundo que cambia su pelaje según la época del año. Su abrigo de verano es gris y marrón con un matiz plateado. En el invierno, lleva un abrigo blanco color nieve muy grueso y largo. ¡Es casi invisible en invierno! El zorro duerme sobre la nieve y los témpanos de hielo enroscándose en una bola, cubriéndose con su cola peluda. Puede dormir incluso en una helada ventisca que puede llegar a los cuarenta grados bajo cero. Cuando su estómago comienza a gruñir se dispone a cazar: mira atentamente y... ¡salta! ¡Qué suerte! ¡Sus patas delanteras aterrizaron justo sobre un rechoncho lemino!

TUNDRA ÁRTICA TIENE 4–8 CRÍAS

LOBO ÁRTICO

La tundra ártica es tranquila y desolada... Imagínate una noche y una oscuridad sin fin por cinco meses. La temperatura no sube por encima del punto de congelación y el suelo no se descongela. Las familias de lobos no pueden, por lo tanto, buscar refugio durante las tormentas de hielo. Afortunadamente, tienen sus gruesos abrigos de invierno. Con su densa capa pueden hacer camas directamente sobre la superficie de la nieve. Se enroscan en una bola de espaldas al viento, pegan su hocico debajo de sus patas traseras y esconden su cabeza debajo de su peluda cola. Te preguntarás con qué soñarán los lobos. Tal vez con un caluroso verano o con un lindo lemino o un conejo bien bien gordo...

CANADÁ, GROENLANDIA VIVE 7–10 AÑOS

ANIMALES SALVAJES DEL MUNDO INVERNAL

MARKÉTA ŠPAČKOVÁ & IRENA KOCÍ
JANA K. KUDRNOVÁ

Cada animal debe estar adecuadamente preparado para el invierno. Un oso se alimenta antes de buscar el mejor lugar para hacer una cama cálida y acogedora. ¡Las fuertes nevadas no lo molestarán allí! ¿Y qué hay de la cama de la mamá oso, que en medio del invierno dará a luz cachorros tan pequeños que podrían caber en la palma de tu mano? ¿Puedes adivinar cómo el topo, la perdiz y el lirón pasan el invierno? Apuesto a que no lo sabes. Entonces, ¡ven con nosotros y echa un vistazo! Con este libro, descubrirás los animales que viven en el reino de las nieves. Incluye tres mapas de gran formato que te muestran cómo viven los animales durante el invierno.

© Diseñado por B4U Publishing,
un sello de Albatros Media Group, 2019.
www.librosalbatros.es
Todos los derechos reservados.

ISBN 978-80-00-05630-2
9 788000 056302

Impreso en China
Precio (España): € 13,90

CE

⚠ ADVERTENCIA: PELIGRO DE ASFIXIA
Pequeñas piezas. No apto para niños menores de 36 meses.